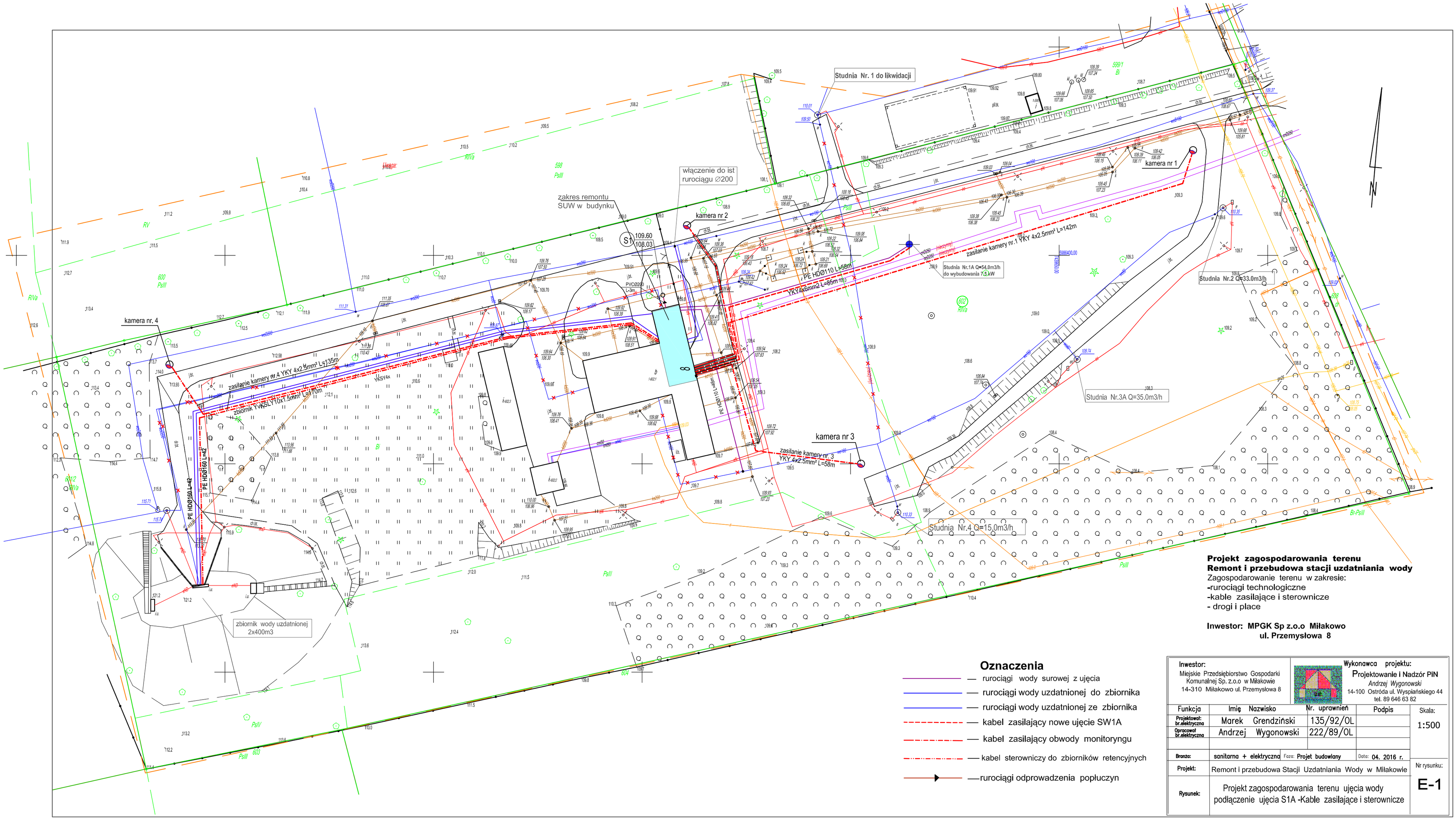

Projekt zagospodarowania terenu
Remont i przebudowa stacji uzdatniania wody
Zagospodarowanie terenu w zakresie:
-rurociągi technologiczne
-kable zasilające i sterownicze
- drogi i place

Inwestor: MPGK Sp z.o.o Miłakowo
ul. Przemysłowa 8

Oznaczenia

- rurociągi wody surowej z ujęcia
- rurociągi wody uzdatnionej do zbiornika
- rurociągi wody uzdatnionej ze zbiornika
- kabel zasilający nowe ujęcie SW1A
- kabel zasilający obwody monitoryngu
- kabel sterowniczy do zbiorników retencyjnych
- rurociągi odprowadzenia popłuczyn

Inwestor: Miejskie Przedsiębiorstwo Gospodarki Komunalnej Sp. z.o.o w Miłakowie 14-310 Miłakowo ul. Przemysłowa 8		Wykonawca projektu: Projektowanie i Nadzór PiN *Andrzej Wygonowski* 14-100 Ostróda ul. Wyspiańskiego 44 tel. 89 646 63 82		
Funkcja	Imię Nazwisko	Nr. uprawnień	Podpis	Skala:
Projektował: br.elektryczna	Marek Grendziński	135/92/OL		1:500
Opracował br.elektryczna	Andrzej Wygonowski	222/89/OL		
Branża:	sanitarna + elektryczna	Faza: Projet budowlany	Data: 04. 2016 r.	
Projekt:	Remont i przebudowa Stacji Uzdatniania Wody w Miłakowie			Nr rysunku:
Rysunek:	Projekt zagospodarowania terenu ujęcia wody podłączenie ujęcia S1A -Kable zasilające i sterownicze			E-1